Arteleta International S.p.A.
Via Pellizza da Volpedo 57 - 20092 Cinisello Balsamo (MI) - ITALY
Tel: +39.02.66013541 - Fax: +39.02.6122573

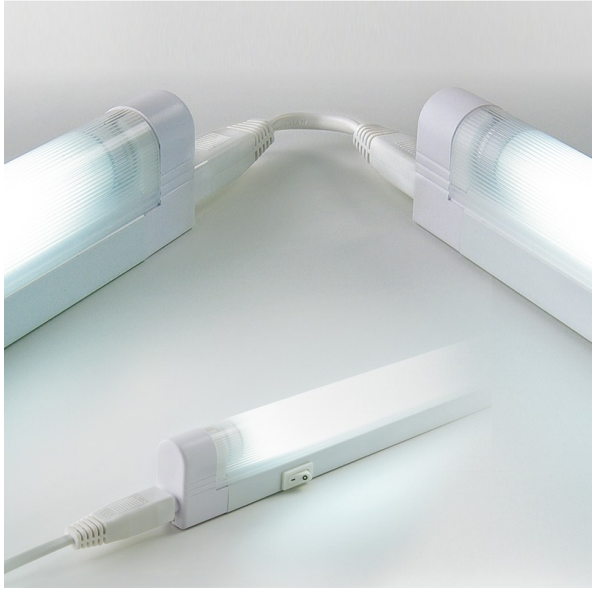

Superminilite abbinabile

CODICE: SERIE LNK

Miniplafoniere fluorescenti con tubo T5.
Abbinabili le une alle altre grazie ai connettori maschio / femmina posti alle estremità.
Dimensioni compatte.
Queste plafoniere sono pronte per l'allacciamento e sono fornite di tubo T5 al trifosforo, di cavo di alimentazione da 170 cm circa, interruttore, cavo di raccordo, viti di fissaggio, clip per il fissaggio a scatto.

IP20

Caratteristiche

- Alimentazione: 230 V~
- Frequenza di rete: 50 Hz
- Corpo in policarbonato
- Diffusore polimetacrilato trasparente rigato
- Riflettore bianco (alta resa luminosa)
- Interruttore ON/OFF sulla base
- Abbinabili sino a max 200 W ca.
- Classe di isolamento: II
- Temperatura di funzionamento: da +5°C a +45°C
- Grado di protezione: IP20, per uso all'interno
- Vita media: 15.000 ore

Specifiche tecniche

Codice	Watt	Dimensioni	Colore	Flusso luminoso
LNK.6.WW	6	280x22x42mm	bianco caldo 2.700°K	260 lm
LNK.4100.6	6	280x22x42mm	bianco diurno 4.100°K	300 lm
LNK.8.WW	8	350x22x42mm	bianco caldo 2.700°K	380 lm
LNK.8	8	350x22x42mm	bianco freddo 6.400°K	310 lm
LNK.4100.13	13	570x22x42mm	bianco diurno 4.100°K	950 lm
LNK.13	13	570x22x42mm	bianco freddo 6.400°K	650 lm
LNK.4100.28	28	1215x22x42mm	bianco diurno 4.100°K	2.470 lm
LNK.28	28	1215x22x42mm	bianco freddo 6.400°K	2.350 lm
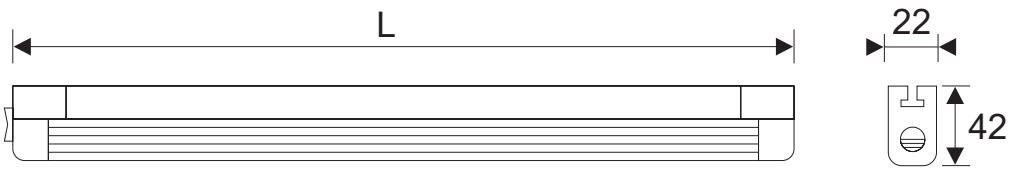
Disegni tecnici